

UCHWAŁA NR LVIII/382/2018

RADY GMINY JONKOWO
z dnia 18 czerwca 2018 roku
w sprawie zaliczenia dróg do kategorii dróg gminnych

Na podstawie art. 18 ust. 2 pkt 15 ustawy z dnia 8 marca 1990r. o samorządzie gminnym (t. j. Dz. U. z 2018r. poz. 994 z późn. zm.) i art. 7 ust. 2 i 3 ustawy z dnia 21 marca 1985r. o drogach publicznych (t. j. Dz. U. z 2017r. poz. 2222 z późn. zm.), po zasięgnięciu opinii Zarządu Powiatu Olsztyńskiego – Rada Gminy Jonkowo uchwała, co następuje:

§ 1

Zalicza się do kategorii dróg gminnych położonych na terenie Gminy Jonkowo następujące drogi:

- 1) drogę we wsi Jonkowo położonej na działkach w obrębie Jonkowo dz. nr 332 i 430
- 2) drogę we wsi Jonkowo położonej na działkach w obrębie Jonkowo dz. nr 322 i 412 (część)
- 3) drogę od wsi Węgajty do wsi Jonkowo położonej na działkach w obrębie Węgajty dz. nr 89/2 (część), 86, 116 i obrębie Jonkowo dz. nr 69

§ 2

Szczegółowe położenie i przebieg dróg wymienionych w § 1 oznaczony na mapach stanowiących załączniki nr 1-3 do niniejszej uchwały.

§ 3

Opis położenia i przebieg dróg wymienionych w § 1 jest przedstawiony w załączniku nr 4 do niniejszej uchwały.

§ 4

Wykonanie uchwały powierza się Wójtowi Gminy Jonkowo.

§ 5

Uchwała wchodzi w życie po upływie 14 dni od dnia ogłoszenia w Dzienniku Urzędowym Województwa Warmińsko-Mazurskiego.

PRZEWODNICZĄCY
RADY GMINY
Sławomir Wydymus

ZAKĄCZNIK NR 2
obj. uchwały Nr Lxlii/382/2018
PRZEWODZĄCY RADIOWY
Sławomir Wydymski

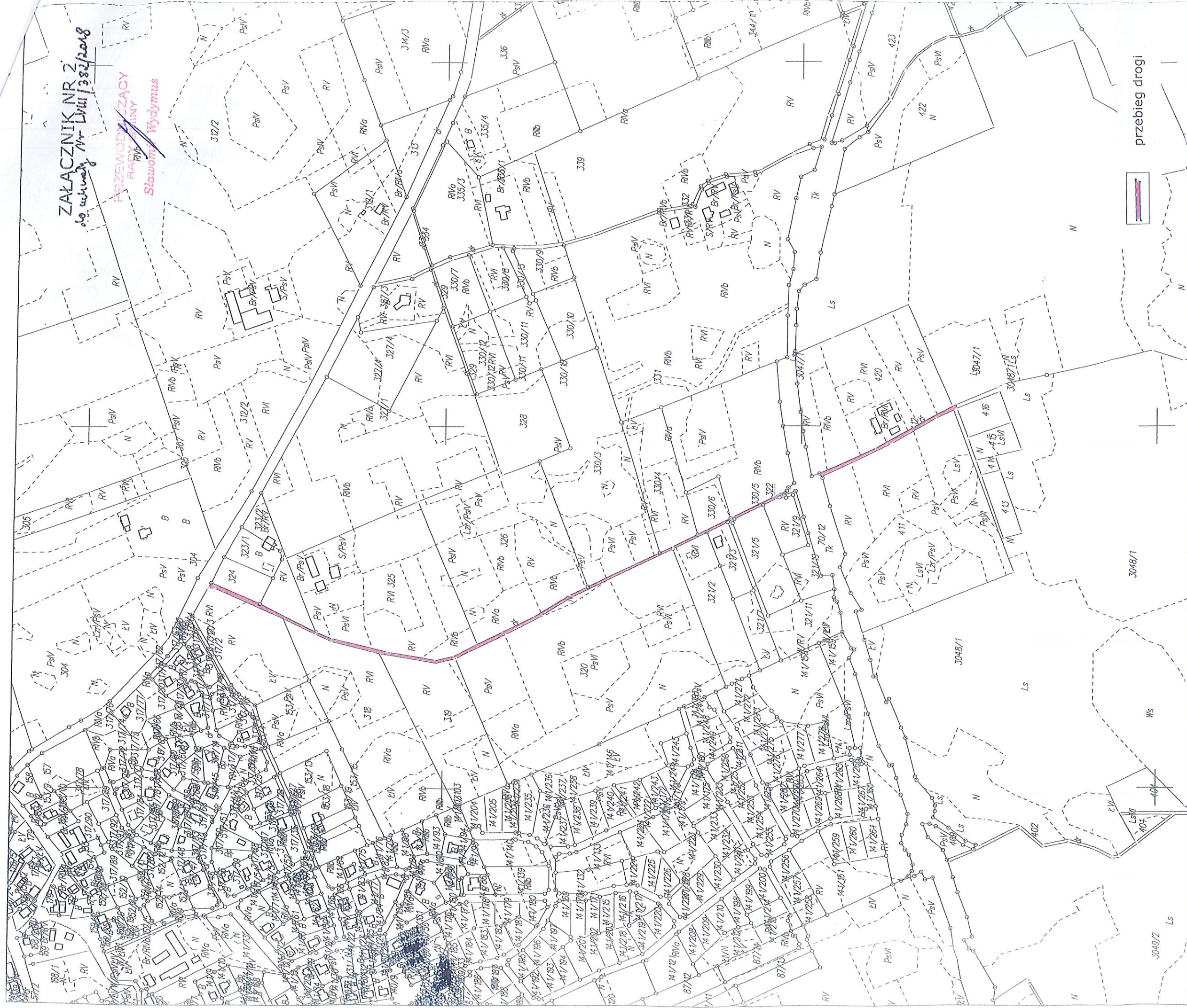

<p>Świadcza się zgodność niniejszej kopii z treścią materiału państwowego zasobu geodezyjnego i kartograficznego</p> <p>Organ prowadzący państwowy zasób geodezyjny i kartograficzny</p>	<p>STAROSTA OLSZTYŃSKI</p> <p>MAPA EWIDENCYJNA</p> <p>skala 1:5000</p> <p>P.2814.2015.200</p> <p>2018-03-27</p> <p>ZUB. STAROSTA OLSZTYŃSKI (HUB)</p>  <p>ANNA MIŁOSEK Wzrost: 160 cm, Ciężar ciała: 50 kg, Data urodzenia: 1978-03-27</p>
<p>Nazwa materiału zasobu</p> <p>Identyfikator ewidencyjny materiału zasobu</p> <p>Data wykonania kopii</p> <p>Imię, nazwisko i podpis osoby reprezentującej organ</p>	<p>STAROSTA OLSZTYŃSKI</p> <p>skala 1:5000</p> <p>P.2814.2015.200</p> <p>2018-03-27</p> <p>ZUB. STAROSTA OLSZTYŃSKI (HUB)</p> <p>ANNA MIŁOSEK Wzrost: 160 cm, Ciężar ciała: 50 kg, Data urodzenia: 1978-03-27</p>

JEDNOSTKA UDOŚTĘPNIAJĄCA: STAROSTWO POWIATOWE W OLSZTYNIE

Osztanie kancelaryjne wniosku: GD-PODGIK.6642.2. *MM.2018*

Województwo: warmińsko-mazurskie
 Powiat: olsztyński
 Jednostka ewid.: 281407_2 Jonkowo
 Obręb.: 0006 Jonkowo

Układ współrzędnych: PL 2000
 Układ wysokościowy: Kronstadt 86
 Dokument zawiera dane ewidencyjne niespełniające wymagań określonych w rozporządzeniu w sprawie ewidencji gruntów i budynków.

Sporządził(a): Anna Miłosek

ZAŁĄCZNIK NR 3
do umowy nr W/III/1382/2018

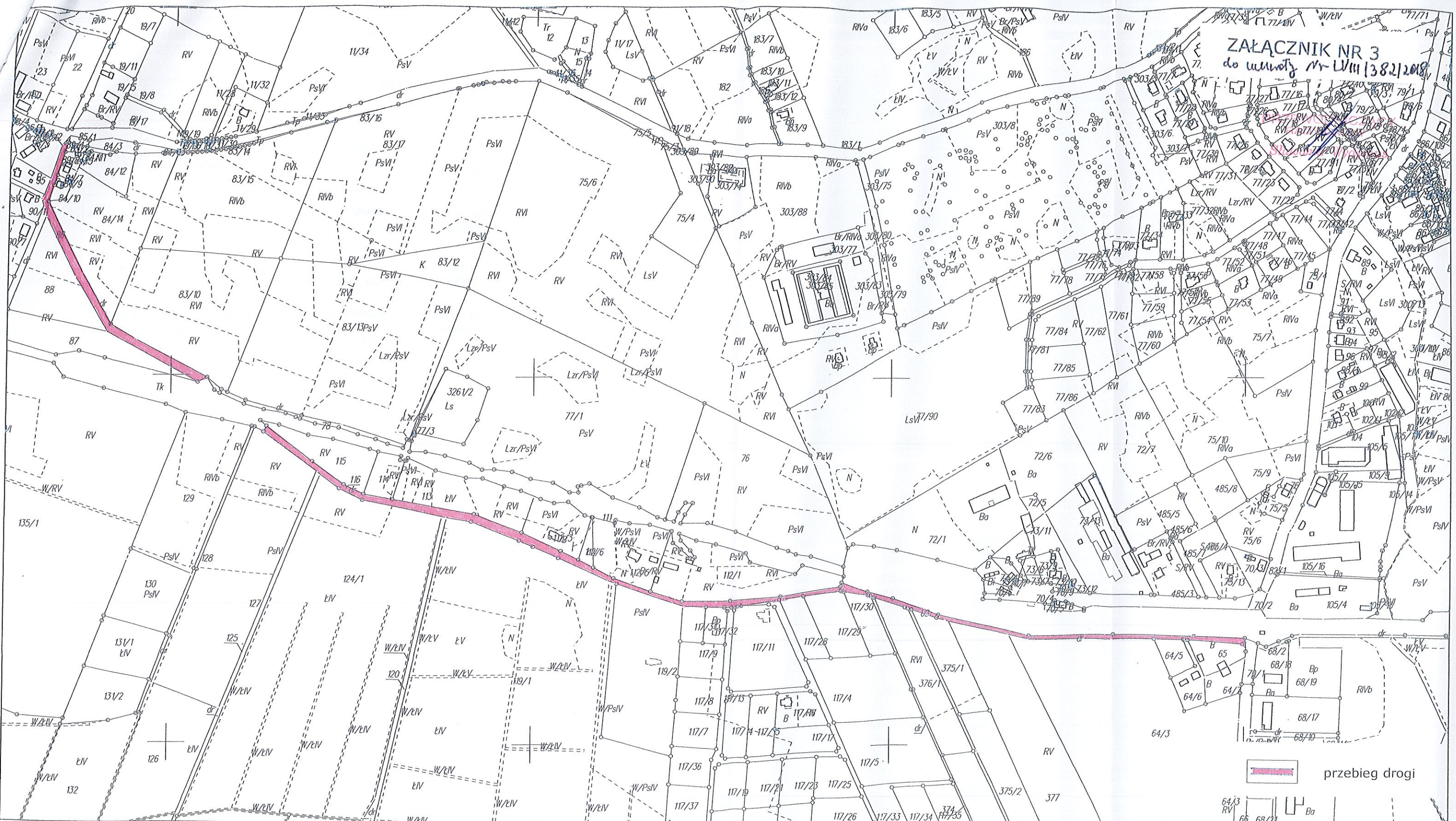

 przebieg drogi

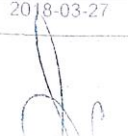
Poświadczą zgodność niniejszej kopii z treścią materiału państwowego zasobu geodezyjnego i kartograficznego	
Organ prowadzący państwowy zasób geodezyjny i kartograficzny	STAROSTA OLSZTYŃSKI
Nazwa materiału zasobu	MAPA EWIDENCYJNA skala 1:5000
Identyfikator ewidencyjny materiału zasobu	P.2814.2015.200
Data wykonania kopii	2018-03-27
Imię, nazwisko i podpis osoby reprezentującej organ	

JEDNOSTKA UDOSTĘPNIAJĄCA: STAROSTWO POWIATOWE W OLSZTYNIE

Oznaczenie kancelaryjne wniosku: GD-PODGIK.6642.2.1111.2018

Województwo: warmińsko-mazurskie
Powiat: olsztyński
Jednostka ewid.: 281407_2 Jonkowo
Obręb.: 0019 Węgajty

Układ współrzędnych : PL 2000
Układ wysokościowy : Kronsztadt 86

Dokument zawiera dane ewidencyjne niespełniające wymagań określonych w rozporządzeniu w sprawie ewidencji gruntów i budynków.

Załącznik nr 4
do uchwały Rady Gminy Jonkowo Nr LVIII/382/2018
z dnia 18.06.2018r.

lp.	położenie drogi (obręb, nr działki)	przebieg drogi	długość drogi
1	Jonkowo dz. nr 332 i 430	od drogi powiatowej 1203N do przejazdu kolejowego, od przejazdu kolejowego do lasu	ok. 1,3 km
2	Jonkowo dz. nr 322 i 412 (część)	od drogi powiatowej 1203N do przejazdu kolejowego, od przejazdu kolejowego do lasu	ok. 1,1 km
3	Węgajty dz. nr 89/2 (część), 86, 116 Jonkowo dz. nr 69	od drogi powiatowej 1368N do przejazdu kolejowego, od przejazdu kolejowego do drogi powiatowej 1407N	ok. 1,9 km

PRZEWODNICZĄCY
RADY GMINY
Sławomir Wydymus