

Data: Jonkowo, dnia 03.11.2016 r.

Oznaczenie sprawy: GK.271.7.2016

Przedmiot zamówienia: „BUDOWA ŚWIETLICY W WOŁOWNIE” - II etap realizacji zadania”

WYJAŚNIENIE (Nr 1) TREŚCI SIWZ

Zgodnie z art. 38 ust. 2, ustawy z dnia 29 stycznia 2004 r. - Prawo zamówień publicznych (*jedn. tekst Dz. U. z 2015 r. poz. 2164 z późn. zm.*), w odpowiedzi na wniosek dot. wyjaśnienia Specyfikacji Istotnych Warunków Zamówienia w postępowaniu o udzielenie zamówienia publicznego w trybie przetargu nieograniczonego na „BUDOWĘ ŚWIETLICY W WOŁOWNIE - II etap realizacji zadania”, o następującej treści:

W projekcie budowlanym — opis techniczny pkt. 9. Dane techniczne projektowanego obiektu — napisane jest: stolarka okienna i drzwiowa drewniana. W przedmiarze robót budowlanych w poz. 55-59 — drzwi nie są opisane, zaś poz. 60-62 okna PVC. Proszę o szczegółowe określenie rodzaju stolarki okiennej i drzwiowej oraz załączenie wykazu stolarki.

uprzejmie wyjaśniam, iż:

1. Projekt budowlany nie zawiera wykazu stolarki.
2. Należy uwzględnić następujące wymagania w zakresie stolarki okiennej i drzwiowej:
 - 1) stolarka okienna: PCV (profile pięciokomorowe), kolor biały, współczynnik przenikania ciepła $K = 1,1$. Sposób otwierania poszczególnych okien zgodny z załączonymi rysunkami elewacji budynku.
 - 2) Drzwi wewnętrzne jednoskrzydłowe: drewniane, pełne, lakierowane, z ościeżnicą drewnianą, kolor jasny brąz.
 - 3) Drzwi wewnętrzne drewniane dwudzielne o łącznej szerokości 150 cm (skrzydła 100 i 50 cm), kolor jasny brąz.
 - 4) Drzwi zewnętrzne frontowe: drewniane ocieplone, dwudzielne o łącznej szerokości 150 cm (skrzydła: 100 cm z małym przeszkleniem i 50 cm), współczynnik przenikania ciepła U_D – poniżej $1,5 \text{ W/m}^2\text{K}$, kolor jasny brąz.
 - 5) Drzwi zewnętrzne boczne: drewniane ocieplone, szerokości 100 cm, o współczynniku przenikania ciepła U_D – poniżej $1,5 \text{ W/m}^2\text{K}$, kolor jasny brąz.
 - 6) Wymiary drzwi i okien zgodne z projektem budowlanym, określone na rzucie parteru (str. 043).

W imieniu Zamawiającego

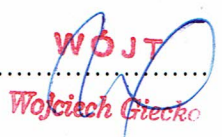
.....

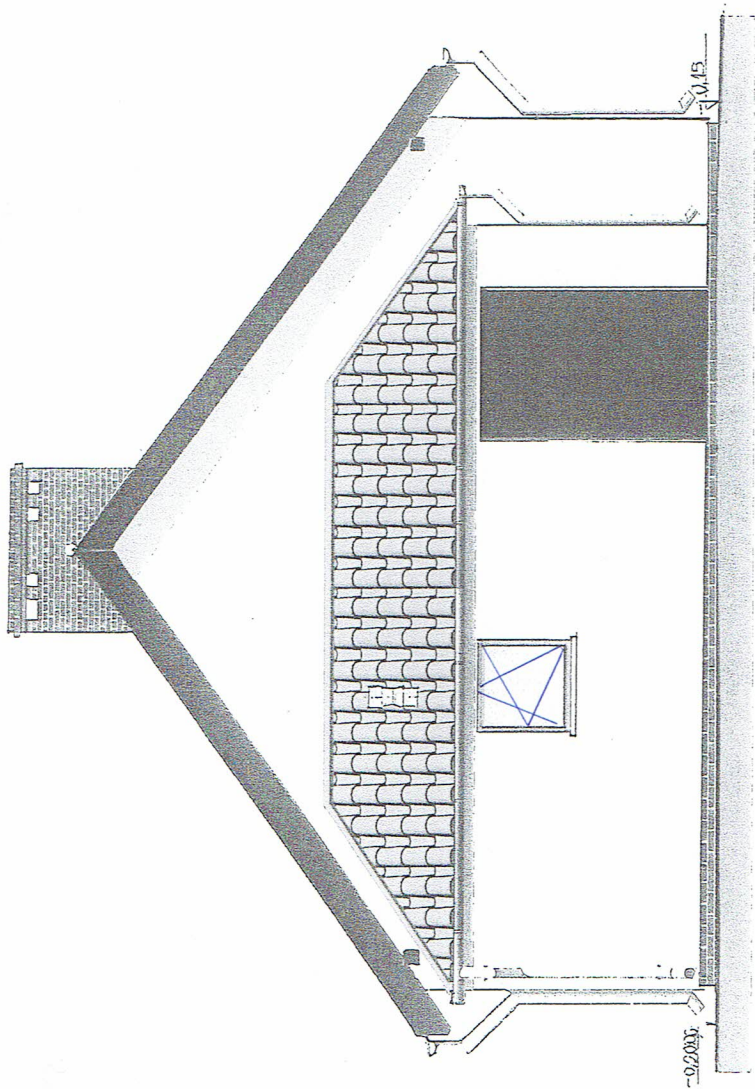
Wojciech Giecko



ELEWACJA PÓŁNOCNA 1:100

045
 STAROSTA OLSZTYŃSKI
 Plac Bema 5
 10-516 Olsztyn

-5-

MIĘDZA OBIĘTU ADRES	ŚWIETLICA WIEJSKA WOŁOWNO DZ. 168
INWESTOR	GMINA JONKOWO
PROJEKTANT SPRAWDZIŁ	inż. Zb. Chwojnicki upr. 122/69 arch. M. Drożdżel upr. 100/01/01
DARUŁ PODPIS	<i>[Signature]</i>

4.

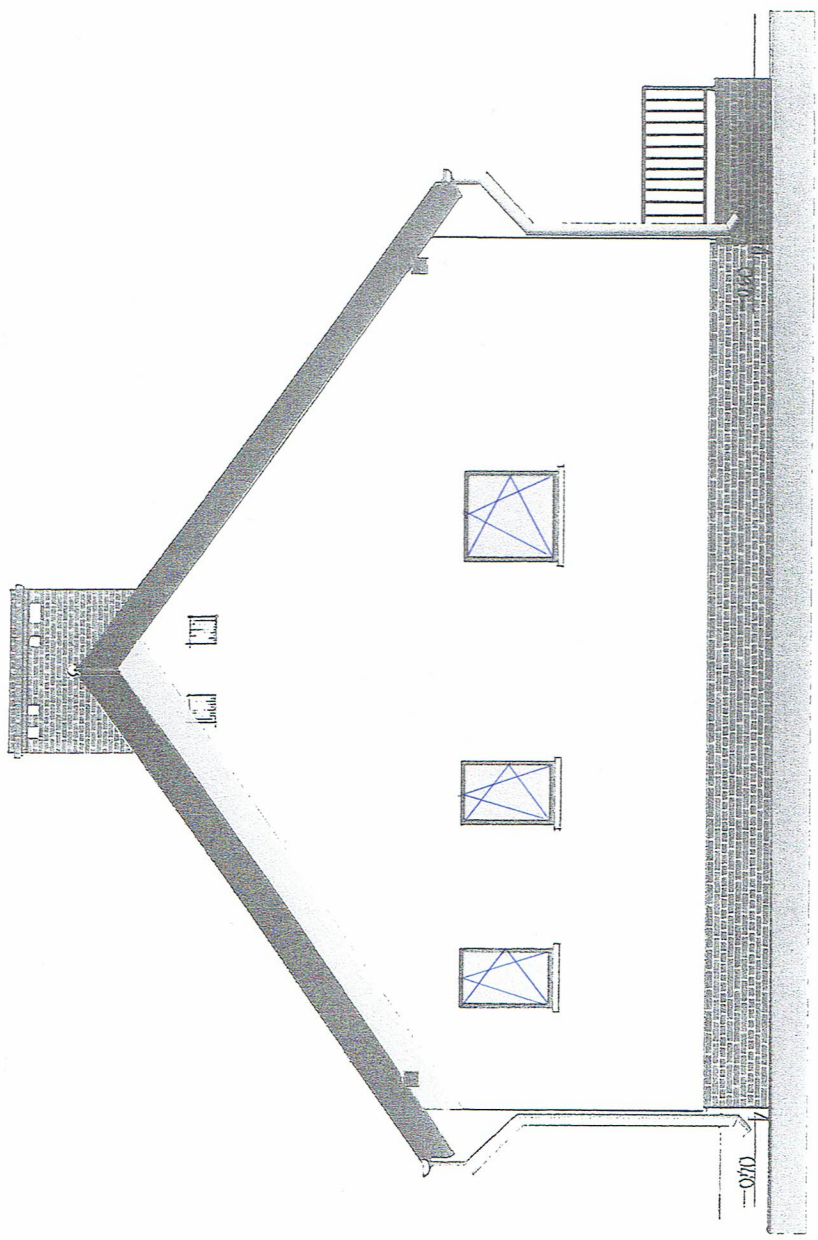

048
 STAROSTA OLSZTYŃSKI
 Plac Berna 5
 10-516 Olsztyn

ADRES ADDRESS	ŚWIETLICA WIEJSKA WOŁOWNO DZ.168
INWESTOR	GMINA JONKOWO
PROJEKTANT SPRAWDZIŁ	inż.Zb.Chwojnicki upr. 122/69 arch.M. Drożdżel -/- 100/01/01
DATA PLANU	09.07.2010

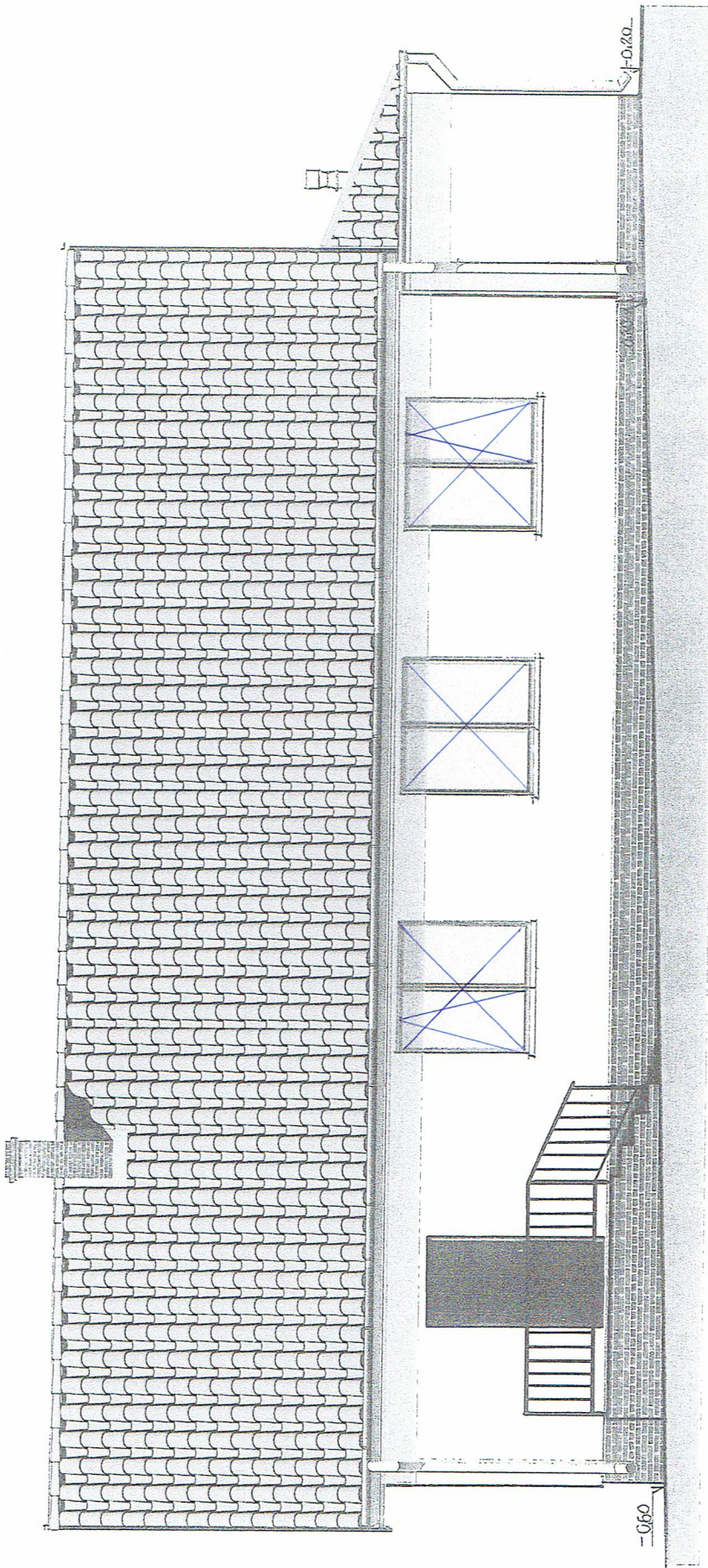

ELEWACJA WSCHODNIA

1:100

047
 STAROSTA OLSZTYŃSKI
 Plac Bema 5
 10-516 Olsztyn

INWESTOR	ŚWIETLICA WIEJSKA WOŁOWNO DZ. 168
ADRES	GMINA JONKOWO
PROJEKTANT	inż. Zb. Chwojnicki upr. 122/69
SPRAWDZĄCY	arch. M. Drożdżel - 100/01/0L
DATA	2010.05.14

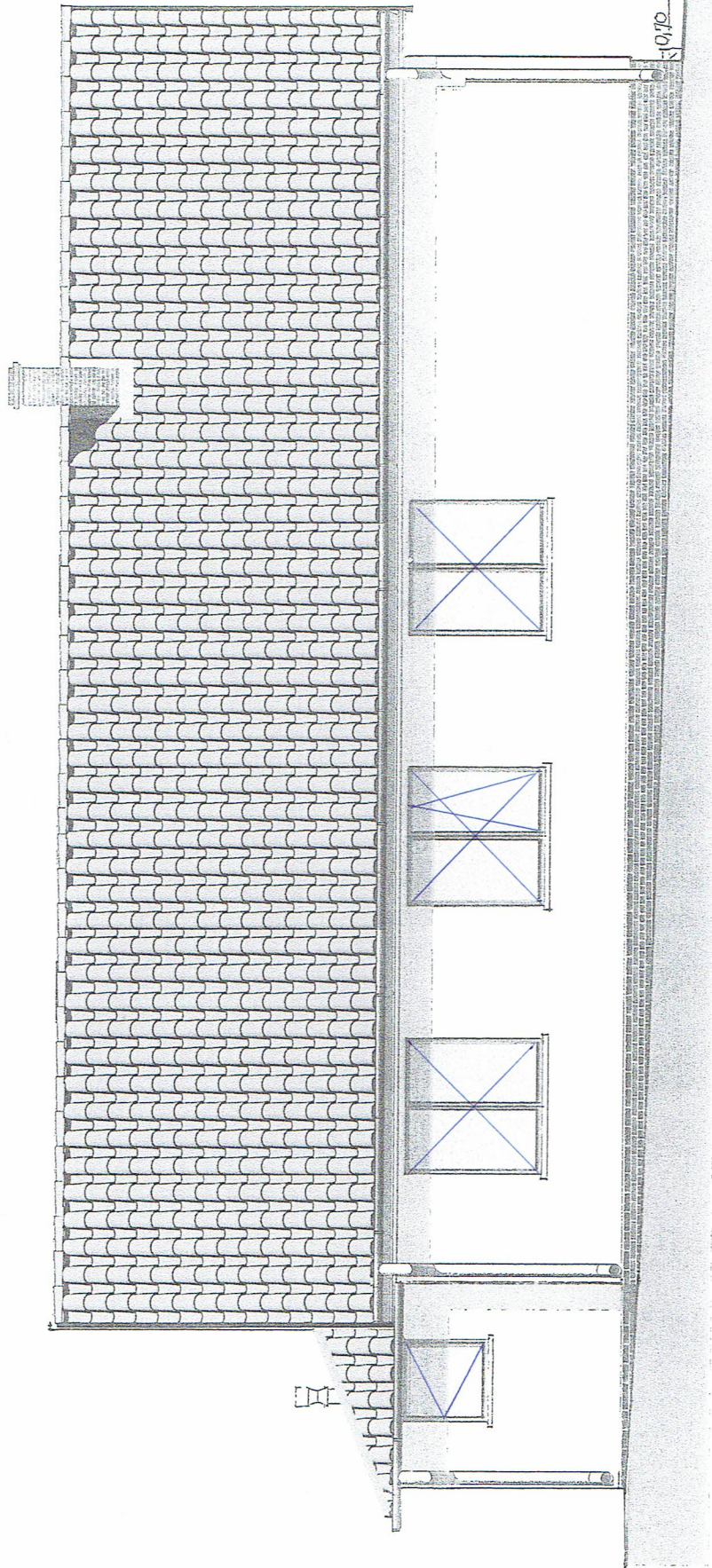

ELEWACJA ZACHODNIA

1:100

STAROSTA OLSZTYŃSKI
Plac Bema 6
10-516 Olsztyn

MIĘDZA CEMENTU ADRES:	ŚWIETLICA WIEJSKA WOŁOWNO DZ.168
INWESTOR:	GMINA JONKOWO
PROJEKTANT SPRAWDZIŁ	inż.Zb.Chwojnicki upr.nr122/69. arch.M.Drożdziel -1- 100/01 OL
DATA I PODPIS	2017r. <i>[Signature]</i>